



科研部门

- 计划生育生殖生物学国家重点实验室
- 生物膜与膜生物工程国家重点实验室
- 农业虫害鼠害综合治理研究国家重点实验室
- 动物生态与保护生物学院重点实验室
- 动物进化与系统学院重点实验室
- 国家动物博物馆
- 野生动物疫病研究中心
- 干细胞与再生医学研究中心
- 计算与进化生物学研究中心
- 外来有害生物鉴定与预警研究中心

动物研究所 “一三五”发展目标

北京生命科学研究院及所级中心大型仪器共享管理系统

科学数据库

年报所刊 更多

- 所刊: 2012年第10期 总第1...
- 所刊: 2012年第9期 总第125期

学术期刊 更多

- Insect Science*
- Integrative Zoology*
- Current Zoology*
- 《昆虫学报》
- 《动物分类学报》
- 《动物学杂志》
- 《应用昆虫学报》

挂靠部门 更多

- 中国昆虫学会
- 中国动物学会
- 中华人民共和国濒危物种科学委

阴和俊副院长到动物研究所调研“干细胞与再生医学研究”战略性科技先导专项

- ▶ 阴和俊副院长到动物研究所调研“干细胞与...
- ▶ 动物研究所举办2013年度公众科学日活动
- ▶ 中国科协副主席秦大河院士等到动物研究所...
- ▶ 动物研究所举行“工人先锋号”授牌仪式
- ▶ 动物研究所召开党委中心组学习会
- ▶ 国家动物博物馆与美国环球健康与教育基金...
- ▶ 动物研究所与河北大学“科教结合 协同育人”...

▶ 更多综合新闻 ▶ 更多头条新闻

科研进展

MORE

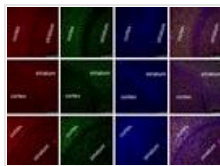

- 唐铁山研究组关于异常表现修饰参与亨廷... (13-06-13)
- 野生动物营养与繁殖研究组关于棕色脂肪... (13-05-09)
- 端粒与衰老研究组发现基因转录中形成的D... (13-04-27)
- 农业动物生态研究组系列研究揭示松鼠与... (13-04-24)
- 血液与心血管研究组关于造血干细胞发育... (13-04-19)

学术交流

MORE

- [06-24] 学术报告: Tracing iron balance from mouse to human (13-06-14)
- [06-09] 秉志论坛: SMALL EYES-GREAT PROBLEMS: How and what do in... (13-06-07)
- [06-07] 学术报告: The mechanisms of syncytialization with a spe... (13-06-06)
- 关于“开展中国昆虫学会第六届青年科学技术奖推荐评选工作”的通知 (13-06-06)
- 关于召开“中国昆虫学会2013年学术年会”的通知 (13-06-06)
- [06-04] 六足论坛(93): The important roles of MAPKs in plant def... (13-05-30)
- [05-30] 学术报告: Protein Ubiquitination and The DNA Damage Res... (13-05-29)
- [06-04] 秉志论坛: Microbial symbionts as hidden drivers of inse... (13-05-28)

发表文章

MORE

- 刘光伟^①, 胡雪莲^①, 孙波^①, 杨涛, 史建峰, #Zhang Lianfeng*, 赵勇*. 2013. PhosphataseWip1 negatively regulates neutrophil development through p38 MAPK-STAT1. *Blood*. 121(3):519-529.
- 鲁金花, 张爽, #Haruo Nakano, #David G.Simmons, 王书敏, 孔双博, 王强, Lianju Shen, 涂兆伟, 王维香, 王炳艳, 王红梅, 王雁玲, #Johan H. van Es, #Hans Clevers, #Gustavo Leone, #James C. Cross*, 王海滨*. 2013. A Positive Feedback Loop Involving Gcm1 and Fzd5 Directs Chorionic Branching Morphogenesis in the Placenta. *PLoS Biology*. 11(4):e1001536.

科普动态

MORE

- 国家动物博物馆六一儿童节活动异彩纷呈 (13-06-06)

通知公告

更多>>

- ▶ 中国科学院动物研究所2014年攻读博士学位研究生招生简章 (13-06-06) NEW
- ▶ 中国科学院动物研究所2014年招收攻读硕士学位研究生简章 (13-06-06) NEW
- ▶ 2014年招收推荐免试硕士研究生(直博生)的要求与程序 (13-06-06) NEW
- ▶ 中国科学院动物研究所2014年硕士

研究生招生

- ▶ 通知公告 NEW
- ▶ 博士研究生招生信息
- ▶ 硕士研究生招生信息
- ▶ 其他信息

人才招聘

更多>>

- ▶ 野生动物营养与繁殖研究组招聘技术人员 NEW
- ▶ 生物多样性信息学研究组博士后招聘启事 NEW
- ▶ 生物多样性信息学研究组数据管理岗位招聘启事 NEW
- ▶ 生物多样性信息学研究组软件开发岗位招聘启事 NEW
- ▶ 动物研究所“群体遗传学或基因组学研究方向”诚聘博士后1名 NEW

专题/会议

更多>>

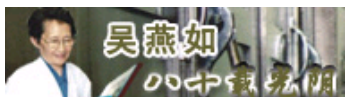

友情链接

更多>>

- ▶ 中国科学院国家科学图书馆