来源：安徽日报 发布时间：2020/3/23 14:38:50

岳书仓同志逝世

中国共产党党员，中国民主同盟盟员，杰出地质学家和矿床学家，安徽省政协原副主席，民盟安徽省委原主委，合肥工业大学教授、博士生导师岳书仓同志因病医治无效于2020年3月21日14点30分在合肥逝世，享年89岁。

岳书仓，男，满族，辽宁省营口市人，1931年6月13日出生，1984年7月加入中国民主同盟，1985年3月加入中国共产党，1955年9月参加工作。 1949年2月至1955年9月先后在北京京华美术学院音乐系、济南齐鲁大学天文数学系、北京大学及北京地质学院地质系学习；1955年9月毕业分配在合肥工业大学地质系任教；1957年2月到北京地质学院研究生班就读；1958年12月至2005年2月在合肥工业大学地质系、资源与环境科学系、资源与环境工程学院任讲师、副教授、教授、博士研究生导师；历任全国政协第八、九届常委，第七届全国人大代表，中国民主同盟中央委员会第七、八届常委，民盟安徽省委第七、八、九届主委，1993年2月任七届省政协副主席兼民族和宗教委员会主任，1998年1月任八届省政协副主席;2005年2月退休。

岳书仓同志政治立场坚定，旗帜鲜明，具有坚定的共产主义信仰和中国特色社会主义信念，在合肥工业大学工作期间，热爱党、热爱祖国、热爱人民，忠于党的教育事业，坚持立德树人，具有强烈的事业心和责任感，勤勉敬业，任劳任怨，甘于奉献，始终把培养社会主义合格建设者和接班人作为毕生的追求，为合肥工业大学的学科建设和人才培养做出了突出贡献。

岳书仓同志一生潜心治学，把毕生精力倾注在地质学发展之中，长期从事火山地质与火山矿床及岩浆热液矿床等方面的研究，学识渊博，成绩斐然。由于卓越的成就和突出的贡献，1989年被评为全国教育系统劳动模范。曾主持和参与国家及原地质矿产部、教育部、原冶金部、中国有色金属工业总公司等部门的科技项目数十项。曾获得国家自然科学三等奖、全国科学大会奖、地质矿产部科技进步二等奖、国家科技进步三等奖等八项。共发表和合作发表专著3部、学术论文200余篇。曾任中国地质学会矿床专业委员会委员，安徽省地质学会常务理事。

岳书仓同志在担任安徽省政协副主席兼民族和宗教委员会主任以及民盟安徽省委主委期间，积极践行中国共产党领导的多党合作和政治协商制度，积极参政议政、建言献策，全面贯彻党的民族政策和宗教政策，团结带领少数民族和宗教界代表人士，凝聚智慧力量，与中国共产党同心同向同行，求真务实，开拓进取，为促进安徽省人民政协事业和民盟安徽省委工作作出了重要贡献。

岳书仓同志长期从事教学和科研工作，积极参与政治、经济、文化和社会活动，为改革开放和社会主义现代化建设建言献策，为地质学科领域培养和造就了一大批的高级专门人才，为学科建设作出了突出贡献。岳书仓同志治学严谨，作风正派，襟怀坦荡，淡泊名利，关爱后辈，师德高尚，深受学生爱戴，也深得同事和同行的尊重，他退休后仍心系学校的建设和发展，体现了一位人民教师的高尚品质和崇高精神。

遵照家属意愿，丧事从简。

特别声明：本文转载仅仅是出于传播信息的需要，并不意味着代表本网站观点或证实其内容的真实性；如其他媒体、网站或个人从本网站转载使用，须保留本网站注明的“来源”，并自负版权等法律责任；作者如果不希望被转载或者联系转载稿费等事宜，请与我们接洽。

打印 发E-mail给: go

查看所有评论

相关新闻 相关论文

1 建筑学专家李道增院士逝世
2 大地测量学家宁津生院士逝世
3 我国著名眼科学家郑邦和逝世
4 直抵病魔腹地：为“大学之道”作出时代注解
5 一亿年前“三叉戟”揭示昆虫长口器起源
6 中德科学家发现4.4亿年前的花骨海绵化石
7 农业工程学家蒋亦元院士逝世
8 公路工程领域著名专家沙庆林院士逝世

图片新闻

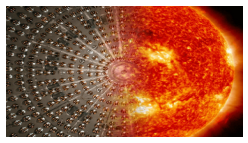

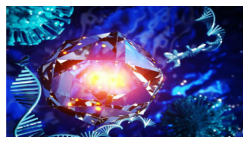

>>更多

一周新闻排行 一周新闻评论排行

1 高校科研优秀成果奖评审委员会会议专家名单公布
2 大连化物所与贵州茅台集团签署战略合作协议
3 鼓励男导师指导女学生？数百学者强烈要求撤稿
4 基金委通知收回2017年结题项目结余资金
5 两部委发布重大科研基础设施和仪器考核结果
6 新冠“零号”病人或不只一位 病毒或有多来源
7 “绑”住教师的“国际化”指标能松开吗
8 超越影响因子之《光》
9 达尔文手稿遗失 剑桥大学呼吁公众帮助寻找
10 诺贝尔奖获得者2020世界大会将在京召开

更多>>

编辑部推荐博文

- 猫与人类传染病：猫在历史上的功过
- 我的人生引路人—恩师胡传孝教授千古！
- 猫的空中转体与动量矩守恒
- 法国博物馆的现在和未来
- 综述：激光诱导石墨烯在智能传感方向的应用
- 什么是智能人机交互呢？

更多>>

关于我们 | 网站声明 | 服务条款 | 联系方式 | 中国科学报社 京ICP备07017567号-12 京公网安备 11010802032783
Copyright @ 2007-2020 中国科学报社 All Rights Reserved
地址：北京市海淀区中关村南一条乙三号
电话：010-62580783