

西汉张安世家族墓唯一未被盗墓主墓室开启

2011-05-26 10:51 中国新闻网 我要评论 (0)

字号: T | T



5月25日，位于西安的西汉大司马卫将军张安世家族墓中唯一未被盗墓主墓室开启。主墓室内发现大量漆器，保存状态较差。考古人员下一步将进行清理保护和测量绘图。陕西考古研究院 供图

中新网西安5月25日电(记者 冽玮)25日，位于西安南郊凤栖原的西汉张安世家族墓园开始发掘编号为M1墓的主墓室，这是西汉张安世家族墓唯一未被盗墓。令考古专家惊奇的是主墓室陪葬品中并无常见的陶器，存有大量漆器，包括彩绘漆器、方铜座漆器、漆耳杯器、金银箍饰漆奁以及魁状漆器物品等。

张安世是西汉宣帝时期重臣，为汉武帝时期著名酷吏张汤之子，汉昭帝时封富平侯。昭帝死后，他与大将军霍光谋立宣帝有功，拜为大司马。张安世家族延续很长时间，曾“相国两百年”，在中国历史上十分罕见。

记者在现场看到，2000多年前的封门砖色泽如新，一块砖的重量达到8公斤以上，共计211块，分为17层。据专家介绍，汉砖通常用黄土烧制而成可保存千年，采用干砌方式，不需泥浆。封门砖卸下后露出平整的券顶，

热词 | imf总裁卡恩 利比亚

头条推荐

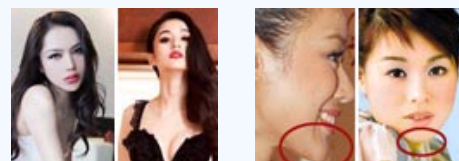

前途无量的新时代艳星 TVB一姐惊悚变脸整容

- 中共军史首位“舍身炸敌堡”英雄是谁？非董存
- 红墙大宅显复古风格：张国焘故居修缮前后对比
- 健康长寿必备知识：揭秘交通“魔鬼时间”
- 提高性潜力：教你抓住身体的情欲敏感区域
- 权威英媒：全球“最受欢迎”车型大奖出炉
- 绝对让你有面子 15款10-15万合资紧凑车推荐
- 最变态军用三防机盘点 低价！十大安卓强机排行
- 全球用户大爱的热门手机 细数安卓系统9大缺陷



见识大自然的极致之美



网友带你走近神秘朝鲜

环球博客

- 2012大选：俄罗斯将义无反顾地选择普京
- 如何解读国防部披露组建网络蓝军讲话
- 毕殿龙：想揍蒋为文的岂止黄春明
- 邱林：中资银行海外并购的非理性
- 军力透明是中国军事威胁论重要原因？

汽车频道推荐



实拍德国顶级超跑



千娇百媚赛车宝贝

科技频道推荐



还能更坑爹吗?细数



最低仅需1045元 五月

精彩专题

- 老照片周刊：光影故宫
- 1951 西藏新生

据凤栖原西汉家族墓地考古队现场发掘负责人丁岩介绍，墓室为拱顶砖券结构，砖封门。墓室东西长3.5米至5米，南北宽约1.4米，高约2米。墓室内无堆积土。中间部分凸起，似为棺椁朽塌堆积，即墓主所处位置。封门内侧有空地约0.5米。南侧、西端、以及北侧西段靠近墙壁区域，均放置有随葬品。

这些随葬品包括彩绘漆器、方铜座漆器、漆耳杯器、金银箍饰漆奁以及魁状漆器物品等。其中西端(封门内侧)有红色漆碗器皿，碗内放置有筷子状物品。漆器大多外形保存完整，但胎质已腐朽，只残留着漆皮。

陕西省考古研究院副院长张仲立透露，这些漆器涉及到墓主的日常起居生活，大多是其生前喜爱之物。体现了中国古代“事死如事生”的殡葬礼仪制度。

他表示，此次发掘，使用了小孔内窥探测，为墓室封门打开后第一时间实施文物保护提供了先机。考古人员在半封闭的状态下进入墓室，近距离观察器物质地、保存及腐蚀状况，并配制使用保护文物的相应化学药品，起到保湿、加固的作用。同时，最大程度地提取原始数据。

他指出，此次发掘，也是在不断探索考古现场发掘文物保护的有效模式，同时充分发挥了该院考古发掘和现场文物保护技术的双重优势，最大程度地获取文物信息，科学地在第一时间保护出土文物，为后续研究的深入进行积累宝贵的材料。(完)

手机看新闻 打印 收藏 纠错

- 杨钰莹复出之谜
- 肉蒲团犀利看点一览
- 聚焦2011第十四届上海车展

历史频道推荐



罕见的一战彩色老照片



老外拍的22年大理

健康频道推荐



教你怎样保护大脑



识别假冒伪劣食物

环球论坛

- 本是悲怆的矿难为何有人喝彩?
- 美插手南海阻击中国的野心不会改变
- 杀人犯成协警 还有啥假不能造?
- 钓鱼岛问题：日本人有上中下三策
- 爱国有很多方式 不只是示威游行。

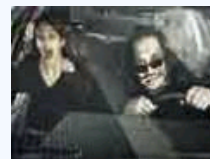

风挡玻璃后面的那些事



有一种暴力叫做示众!

关于 考古 张安世 的新闻

- 日本学者在河北响堂山石窟发现北朝石刻经
- 鄂州最大唐墓发掘完毕 出土3件国家级文物
- 云南澄江发现一座约2500年前古滇聚落遗址
- 图：四川宜宾县发现精美“蛮洞子”年代不详
- 图：“南澳一号”古沉船文物可能超3万件
- “南澳I号”考古雨中进行 船舱或存炮状物
- 西安发现80年前华山画册 具有较高收藏价值
- 图：洪泽湖水位下降致明祖陵地宫拱门重现

