中国繪畫藝術研究院

研究院简介

更多>>

中国绘画艺术研究院经国家有关部门批准，于2005年3月正式成立，现为中国书画界联合会会属单位。

中国绘画艺术研究院以弘扬中华民族优秀传统文化，继承和发展中国国画艺术，促进国内外绘画艺术交流为己任。主要任务是：从事中国绘画艺术研究工作；培养中青年书画艺术家；发掘我国中青年绘画艺术人才；开展国内外绘画艺术交流；举办国内外书画家个人作品展或作品联展；为书画家的艺术作品转化为艺术产品提供良好的服务；编辑、出版学术刊物；研究国画理论和当今国画艺术发展动态；开展中国国画教育事业；为继承和发展中国书画艺术，促进我国当今文化市场和文化产业健康有续的发展做出积极的贡献.....

最新活动

更多>>

- 纪念抗战八十周年大森（夏柏森）“中国地”写生作品展隆重开幕
- 中国绘画艺术研究院20万元现金捐资助学
- 夏柏森画作拍出百万高价
- 中国绘画艺术研究院2011迎春画展
- 两会送温情 杨顺来院长百余幅作品慰问两会执勤官兵
- 中国绘画艺术研究院聘任大会在京举行
- 中国绘画艺术研究院走进山西文艺采风挽救“丁村文化”
- 中国绘画艺术研究院第三次学术交流活动
- 中国绘画艺术研究院文化采风团大槐树景区采风
- 继往开来 尽心尽德 光大中国绘画艺术

作品展示

更多>>

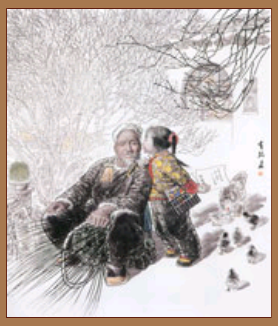

王有政作品

杨顺来作品

夏柏森（大森）作品

中国书画界联合会会属成员单位

中国书法艺术研究院 | 中国禅学艺术研究院 | 北京东方古今书画院 | 世界东方(北京)书画院 | 中国书画界杂志社

中国绘画艺术研究院 版权所有 Copyright©www.shjlhh.com,All rights reserved.

主办：中国书画界联合会 京ICP证06000251号

地址：北京市丰台区丽泽路108号 联系电话：010-51288058

bet365 e世博 百家乐 博彩通 皇冠网 澳门百家乐 博彩网 澳门赌场