

## 2013年广州大学附属中学国际班秋季独立招生简章

### 一、招生对象和名额：

学制	招生 年 级	招 生 对 象	名 额	
3 年	高一年级	2013 年 7 月初三毕业生	广州市内	广州市外
			50 人	10 人
2 年	高二插班生	2013 年 7 月高一升高二学生	10 人	

注：在同等条件下，有特长（艺术，体育等）或国内外各类竞赛获奖证书者将予以优先录取。

### 二、入学考试科目和时间：

考试科目		考试日期	考试时间	备注
笔试	数学	5 月 25 日， 6 月 30 日	09:30-11:30	总分 120 分
	英语			
面试	外教对话		11: 40	总分 100 分

注：①不用交考试费用，欢迎同学们报名。

### 三、录取原则：

由我校根据综合分（综合分计算公式：笔试成绩×40%+面试成绩×60%）择优录取。

### 四、报名须知

#### 1、报名时需提供：

- 身份证的复印件。（或户口簿、或护照的复印件）
- 1 寸近期正面免冠彩色照片 3 张
- 填写完整的报名表（报名表到学校领取或在学校网站下载）

#### 2、报名开始日期：2013 年 2 月 25 日

#### 3、报名截止时间：考试日前 2 天

#### 4、报名方式：

- 直接来我校招生办公室报名。或者
- 电话咨询后，再以邮寄的方式报名。

咨询电话：020-28994188

邮寄地址：广东省广州市番禺区大学城南三路广州大学附属中学国际部（收）邮编：510006

### 五、国际部办公室接待家长和学生咨询时间：

周一至周五，09:00—16:30

周六至周日，10:00—16:00(需要指前预约)

（期间有午餐和午休时间，国际部位于广州大学附属中学大学城校区行政楼 5 楼）

### 六、2013-2014 学年的学杂费标准：

- 1、学费：正录生 8 万元/学年，挂读生 10 万元 / 学年（含住宿费）

### 七、入学流程图

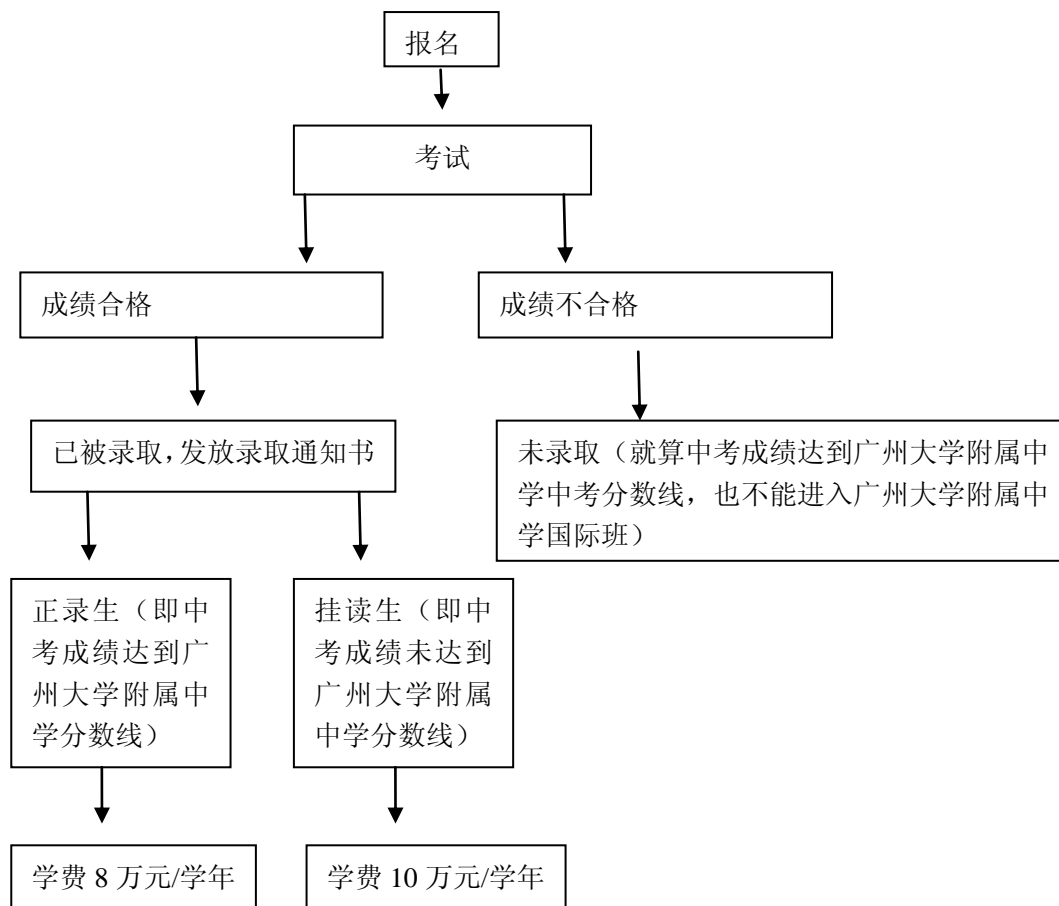

电话：020-28994188 邓老师：15113878383 谢老师：18312052846

地址：广东省广州市番禺区大学城南三路广州大学附属中学

网址：[www.gdfz.edu.cn](http://www.gdfz.edu.cn)

申请表下载在下一页：

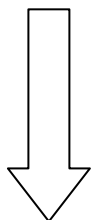

# Application Form for Enrollment

## 广州大学附属中学国际班入学申请表

### ■ Student Information 学生情况

Student's Chinese Name 学生中文姓名 \_\_\_\_\_ E-mail 电子邮箱 \_\_\_\_\_

Student's Pinyin Name 学生拼音名 \_\_\_\_\_ Contact Phone 联系电话 \_\_\_\_\_

Student's English Name 学生英文名 \_\_\_\_\_ ID No. 身份证号码 \_\_\_\_\_

Gender 性别 \_\_\_\_\_ Age 年龄 \_\_\_\_\_ Date of Birth 出生日期 \_\_\_\_\_ Citizenship 国籍 \_\_\_\_\_

1 inch photo  
一寸近照

### ■ Parent Information 父母情况

Father's Name 父亲姓名 \_\_\_\_\_ Mobile Phone 手机号 \_\_\_\_\_ Employer 工作单位 \_\_\_\_\_

Mother's Name 母亲姓名 \_\_\_\_\_ Mobile Phone 手机号 \_\_\_\_\_ Employer 工作单位 \_\_\_\_\_

Mailing Address 通讯地址 \_\_\_\_\_

### ■ Student Education Information 学生教育背景

Current School 目前所在学校 \_\_\_\_\_ Grade 在读年级 \_\_\_\_\_ Applying for 报读年级: \_\_\_\_\_

Intended countries of higher education 留学目的地:  UK 英国  USA 美国  其他 Others \_\_\_\_\_

Academic interests 学科兴趣:  Natural Science 自然科学  Social Science 人文科学  Commerce 商科  
 Arts 艺术  Others 其他

English Proficiency 请填写英文熟练程度:  
(Excellent 优秀、Good 良好、Satisfactory 满意、Unsatisfactory 不满意)

Self-evaluation 自我能力评估度:  
(Excellent 优秀、Good 良好、Satisfactory 满意、Unsatisfactory 不满意)

Listening 听力 \_\_\_\_\_ Reading 阅读 \_\_\_\_\_

Study ability 学习能力 \_\_\_\_\_

Writing 写作 \_\_\_\_\_ Oral 口语 \_\_\_\_\_

Living Skills 生活自理能力 \_\_\_\_\_

What are your interests, hobbies and specialties? Have you participated in any social activities? Do you have any leadership experience?  
有何兴趣、爱好及特长, 得过何种奖项? 是否参加过社会实践活动, 是否有团队领导经验?

### ■ Parent Statement 父母声明

We welcome any additional comments which you might like to make about your child. A parental perspective helps us to know each applicant more completely. 请简要评价小孩生活、学习表现和您对孩子的期待, 以便我们更好地了解您的孩子。

Parent or Legal Guardian's Signature 父母签名 \_\_\_\_\_

Date 日期 \_\_\_\_\_