第六届中俄文化大集开幕式在黑河和俄罗斯同期举办

2015年07月29日 10:11 来源：东北网 作者：许诺

东北网7月28日讯（记者许诺）28日上午，记者在黑龙江省政府召开的新闻发布会了解到，第六届中俄文化大集将于8月13日至17日在中国黑河市和俄罗斯布拉戈维申斯克市同期举办。

省政府召开新闻发布会。

由中国文化部、黑龙江省政府和俄罗斯文化部等主办，黑龙江省文化厅、黑河市政府等单位共同承办的中俄文化大集将定于8月13日至17日在中国黑河和俄罗斯布拉戈维申斯克市同期举办。本届中俄文化大集将以文化贸易、文化交流、友好合作、繁荣发展为主题，组织开展高层交流、展览展销、文艺演出、民众文化、体育文化“五大板块”数十项活动。

中俄文化大集是集中俄民俗、旅游、休闲、娱乐、展销、项目洽谈于一体的文化盛会，力求打造具有文化魅力、经济效益和国内外影响力的大型中俄跨境文化贸易集市及化艺术交流、艺术品展销、文化经济贸易集散地。是中俄文化交流、文化贸易的一大创举，是展示国家发展形象的重要平台，是中俄边境地区友好合作的情感纽带和基石。

据了解，俄方开幕式时间为8月13日14时，中方开幕式时间为8月14日19时30分。

分享到： 0 转载请注明来源：中国社会科学网

（责编：张彦）

相关文章

- 中俄作家深入交流中俄文学发展合作前景
- 我军代表团528人赴俄军事比武6大看点 图解

新闻搜索

热图 | 视频

黄渤长发青春旧照

惊艳了时光的明星

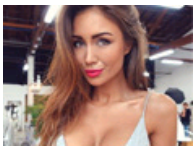
健身女王性感私照

盘点各国空姐风采

轩轩弟弟嘟嘴卖萌

朱茵清纯惊艳旧照

频道精选

- [对话]为捍卫真相挺身而出 坂东弘
- 戏曲界人士：要有所担当 做有灵魂
- 国际学界关注G20中国峰会 开启全球
- 贾秀东:中美能在亚太良性互动吗？

- 俄专家批评英国冻结“今日俄罗斯”账户
- 古巴领导人批西方制裁俄罗斯 称只会徒增威胁
- 美媒称中国5类装备技术跃升：将夺取俄防务市场
- 外媒称中俄用上合组织挑战美国 加强中国地位
- 中国防空导弹已赶超俄 俄卖S400没啥意义

我的留言

进入讨论区 关注社科网官方微博 视频 图片

用户昵称：社科网网友 (您填写的昵称将出现在评论列表中) 匿名

7454 发表评论

所有评论仅代表网友意见

20人参与 0评论

最新发表的评论0条，总共0条 查看全部评论

今日热点

- 二0一五年世界大学生魔术交流大会九月举办
- 心碎吧！ 神仙姐姐也被长腿欧巴带走了
- 职业规划师：顶端优势决定一个人的职业高度
- 评论：文学评奖应该与公众坦诚相见
- 决胜8小时之外难在哪儿？ 过半受访者晚上都在看影视剧
- 好莱坞艳羡中国票房井喷 中美观影习惯有差异

中国搜索云推荐

- 法治乃国家善治之基
  习近平反腐“四要求”有理有力 绘反腐
- 做焦裕禄式的县委书记
  反思塌方式腐败，须警惕“弄权”死灰
- 将污染预防放在更优先的位置上
- 凝聚实现中国梦的不竭力量
  “两型”发展是中国农业发展方式转变
- 我国离通缩仅一步之遥的说法太夸张
  2014年中国智库报告——发展特点与政
  重庆发现清嘉庆2.5米长五色圣旨：仍鲜

回到频道首页

- [新闻与传播学]学者：抗战前后我国
- 民间典籍收藏：九成存世典籍来自民
- "四个全面"：走向民族复兴的指南

中国社会科学网
m.cssn.cn手机版

24小时排行

1. 以学术自信推进话语体系建设
2. 开启全球经济治理新篇章
3. 学会用马克思主义指导史学研究
4. 大力弘扬东北抗联精神 贯通十四年
5. 独家报道：中华文明起源系列报道之
6. 习近平：让历史说话用史实发言 深
7. 不断巩固马克思主义的指导地位
8. 寻找中国言说方式的立脚点

人文社区

- 画本《秘密花园》为啥这么火？
- 【东方味道】那些百年餐饮老字号(上)
- 国产电影创票房奇迹 狂欢后更需静静
- 北京申办2022年冬奥会大事记
- 流失海外28年 是谁盗走大堡子山文物?
- 历史是饱含感情的记忆
- 为什么猴子变不成猩猩？
- 科幻作家王晋康:中国科幻之路还很长
- 雷达：漫说“非虚构”
- 每个人心中都藏着一个孙悟空

电话：010-84177688，84177875 业务推广：84177878 E-mail：zgshkxw_cssn@163.com 京ICP备11013869号

中国社会科学网版权所有，未经书面授权禁止使用
Copyright © 2011-2014 by www.cssn.cn. all rights reserved